

NOVÉ VSTUPNÍ DVEŘE DO OBJEKTU

- RÁM STĚNY I DVEŘÍ Z OCELOVÉHO PROFILU S PŘERUŠENÝM TEPELNÝM MOSTEM JANISOL - STAVEBNÍ VÝŠKA 60mm
- BARVA RÁMU RAL 7016
- STĚNU TVOŘÍ PEVNÝ PROSKLENÝ NADSVĚTLÍK A VSTUPNÍ DVOUKŘÍDLÉ DVEŘE -OTEVÍRAVÉ SMĚREM VEN DO PRŮJEZDU
- ZASKLENO IZOLAČNÍM DVOJSKLEM - Uw CELÉ STĚNY 1,1W/m2K
- JEDNO SKLO BEZPEČNOSTNÍ, V POVRCHOVÉ ÚPRAVĚ PÍSKOVÁNÍM
- PŘÍPRAVA PRO EL.ZÁMEK OVLÁDANÝ EL.ČÍPEM
- DVEŘE BUDOU OPATŘENY SAMOZAVÍRAČEM
- KOVÁNÍ - svislé madlo - svislé madlo
- DVEŘE BUDOU NAPOJENY NA ZAŘÍZENÍ EPS
- DVEŘE BUDOU OPATŘENY POLEPEM LOGA "SZIF"

NOVÉ VSTUPNÍ DVEŘE

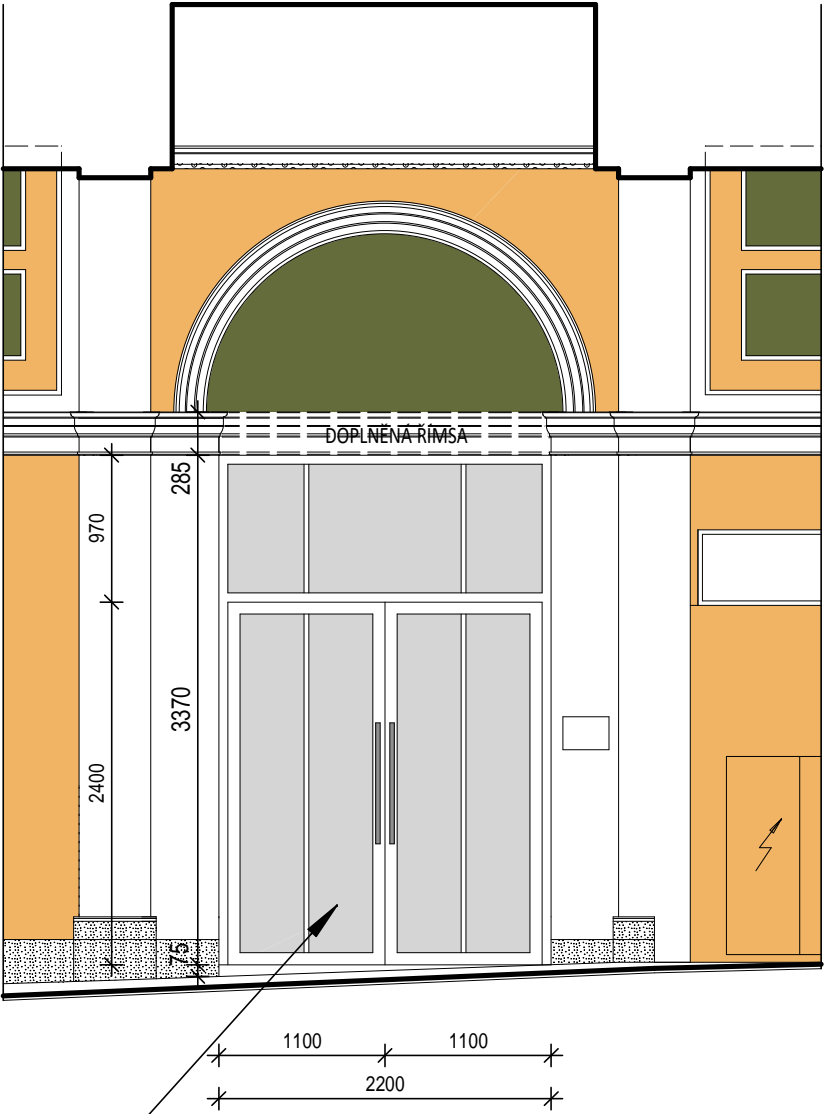

ČÁST PROJEKTOVÉ DOKUMENTACE:		VYPRACOVAL	ZODP.PROJEKTANT	AGROPROJEKT Praha s.r.o. VE SMEČKÁCH 33, 110 00 PRAHA 1 TEL. : 777 170 462 IČO : 25096524 DIČ: CZ25096524	
D1.1.b) VÝKRESOVÁ ČÁST		Ing.BLANKA PŘÍKOPOVÁ	Ing.BLANKA PŘÍKOPOVÁ		
Městs.ÚRAD: PRAHA 1		STAV.ÚRAD: PRAHA 1			
INVESTOR: SZIF, Ve Smečkách 33, Praha 1				STUPEŇ: DPS	
AKCE: REKONSTRUKCE PRŮJEZDU MÍSTO STAVBY: Objekt MZe ČR, VE SMEČKÁCH 33, 110 00 Praha 1				DATUM	11/2019
				FORMÁT	2A4
				ZAK.ČÍSLO	
				ARCH.ČÍSLO	
				MĚŘÍTKO: 1:50	ČÍSLO VÝKRESU 9.
OBSAH VÝKRESU: NOVÉ VSTUPNÍ DVEŘE DO OBJEKTU					